Neuvaine et Fête de saint Joseph

10 au 19 mars 2021

Joseph, force et tendresse du Père

L'ORATOIRE
Saint-Joseph du Mont-Royal

1. Prière de la neuvaine

Dieu notre Père,

Tu as confié à Joseph la mission d'être sur terre
le père de Jésus, ton fils bien-aimé.
Fidèle à cet appel,
il a su demeurer fort dans les épreuves,
plein de tendresse et d'attention
en veillant sur l'Enfant de la Promesse
et sur Marie, sa mère.

À l'image de saint Joseph, tu nous appelles à être
forts et courageux dans les moments difficiles,
attentifs aux besoins des personnes autour de nous,
tendres envers ceux et celles qui souffrent.

À l'exemple de son ami, saint frère André,
aide-nous à être à l'écoute des autres.
Inspire-nous une parole d'espérance
qui leur révèle ton coeur de Père,
plein d'amour et de miséricorde.

Garde-nous forts dans la foi;
fidèles dans nos engagements;
confiants devant l'inconnu et
joyeux pour accueillir la vie.
Amen.

2. Prière pour obtenir une faveur spéciale par l'intercession de saint frère André

Saint frère André,
nous célébrons ta présence parmi nous.
Ton amitié envers Jésus, Marie et Joseph fait de toi
un intercesseur puissant auprès du Père.

La compassion relie tes paroles au cœur de Dieu,
tes prières sont exaucées et apportent réconfort
et guérison. Avec toi, notre bouche s'approche de
l'oreille de Dieu pour lui présenter notre demande…

Qu'il nous soit donné de participer comme toi
à l'œuvre de Dieu dans un esprit de prière,
de compassion et d'humilité.

Saint frère André, prie pour nous.
Amen.

3. Souvenez-vous …

Souvenez-vous, ô très chaste époux de Marie, mon aimable protecteur, saint Joseph, que l'on n'a jamais entendu dire que quelqu'un ait sollicité votre protection et imploré votre secours sans avoir été consolé; je viens avec confiance me présenter devant vous et me recommander à vous avec ferveur. Ne rejetez pas mes prières, père virginal du Rédempteur, mais écoutez-les avec bonté et daignez les exaucer. Amen.

4. Dans l'amitié de saint Joseph

Bon saint Joseph, conseiller de la vie intérieure, tu sympathises à la prière du frère André. Sous la bénédiction de Dieu Notre Père, prolonge cette amitié dans une joie éternelle par l'union des cœurs. De même, accueille notre amitié et garde-nous sous ta protection. Accompagnés de Jésus et Marie, conduis-nous sur les chemins du Royaume dans les pas du frère André. Amen.

5. En toi, Seigneur, mon espérance !

En toi, Seigneur, mon espérance !
Sans ton appui je suis perdu;
Mais rendu fort par ta puissance,
Je ne serai jamais déçu.

Sois mon rempart et ma retraite,
Mon bouclier, mon protecteur,
Sois mon rocher dans la tempête,
Sois mon refuge et mon sauveur.

Lorsque du poids de ma misère
Ta main voudra me délivrer,
Sur une route de lumière,
D'un cœur joyeux, je marcherai.

6. Tu es le Dieu fidèle

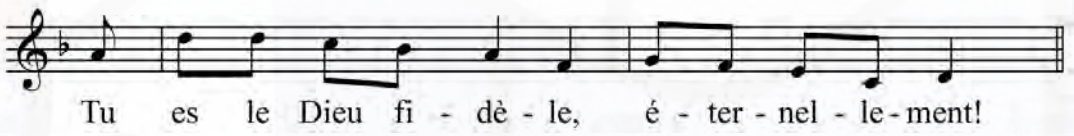

7. Refrains psalmiques

Père Jean-Baptiste Vérité, prédicateur

10 mars Le Seigneur est tendresse et pitié ! *(psaume 102)*
11 mars Heureux le peuple dont le Seigneur est le Dieu ! *(psaume 32)*
12 mars La charte du Seigneur est sûre, qui rend sages les simples. *(psaume 18)*

Père Jérôme José, c.s.c., prédicateur

13 mars Tu veux la fidélité, Seigneur, non le sacrifice. *(psaume 50)*
14 mars Que ma langue s'attache à mon palais si je perds ton souvenir ! *(psaume 136)*
15 mars Je t'exalte, Seigneur : tu m'as relevé. *(psaume 29)*

Père Michael M. DeLaney, c.s.c., prédicateur

16 mars Il est avec nous, le Dieu de l'univers ; citadelle pour nous, le Dieu de Jacob ! *(psaume 45)*
17 mars Le Seigneur est tendresse et pitié, lent à la colère et plein d'amour. *(psaume 144)*
18 mars Souviens-toi de nous, Seigneur, dans ta bienveillance pour ton peuple. *(psaume 105)*

19 mars Sa dynastie, sans fin subsistera. *(psaume 88)*

8. l'Église te vénère

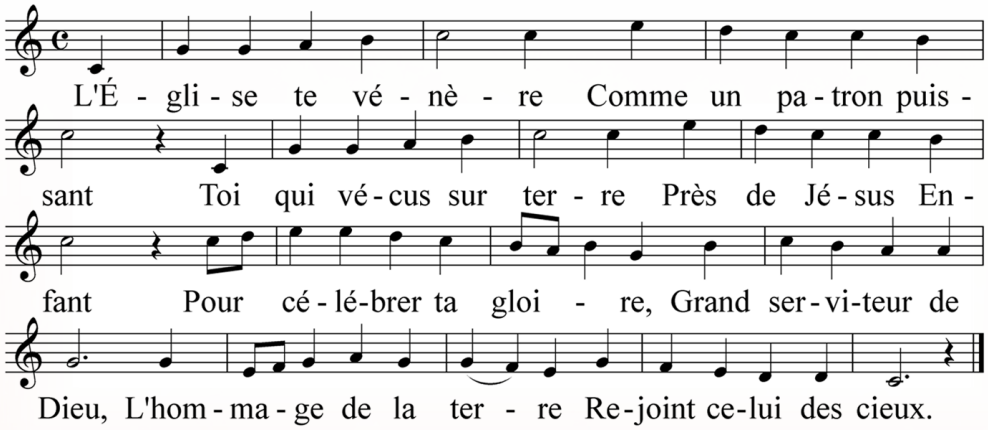

Joseph en qui la grâce fit des progrès constants,
enseigne-nous la trace qui mène au Dieu vivant.
Pour célébrer ta gloire, Grand serviteur de Dieu,
l'hommage de la terre rejoint celui des cieux.

Ô toi, parfait modèle que Dieu nous a donné,
Joseph, époux fidèle, protège nos foyers.
Pour célébrer ta gloire, Grand serviteur de Dieu,
l'hommage de la terre rejoint celui des cieux.

9. Gloire à Dieu

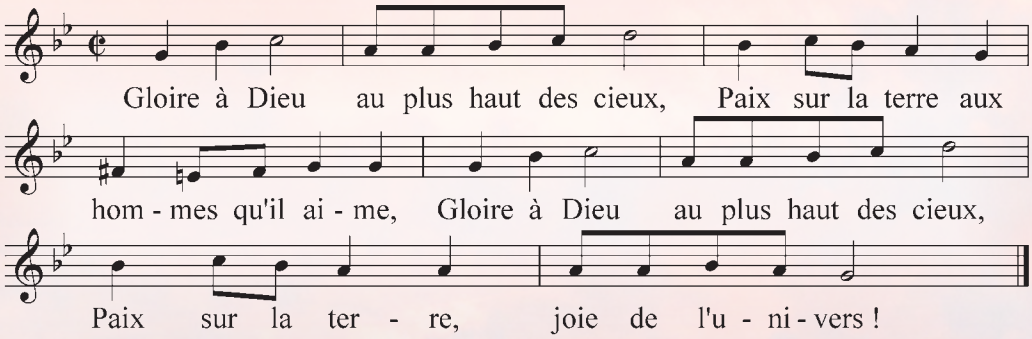

10. Acclamation

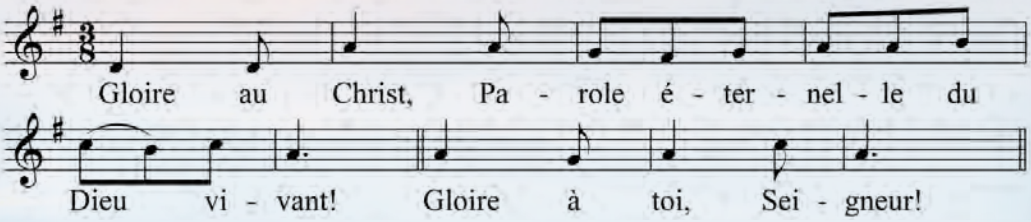

11. Sanctus Messe de l'Ermitage

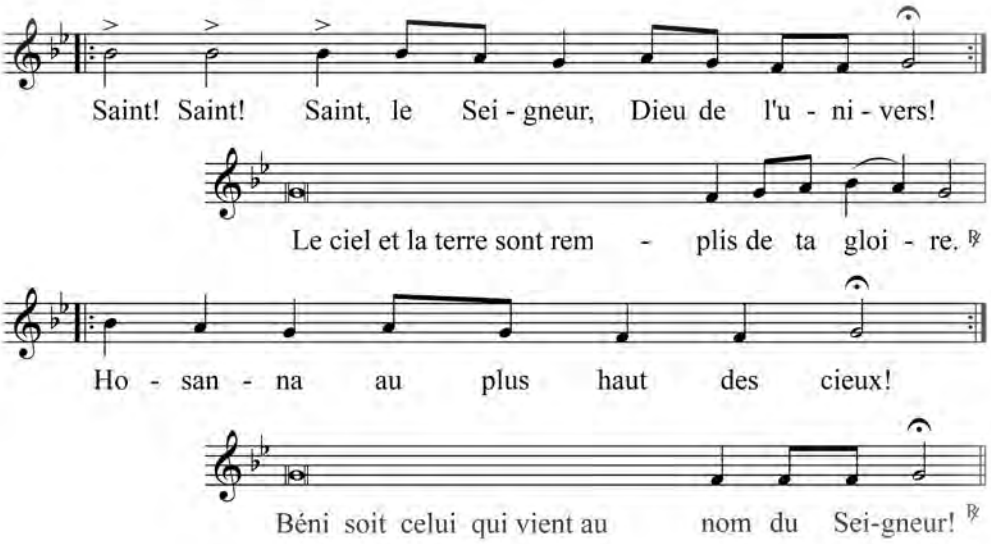

12. Agneau de Dieu Messe de l'Ermitage

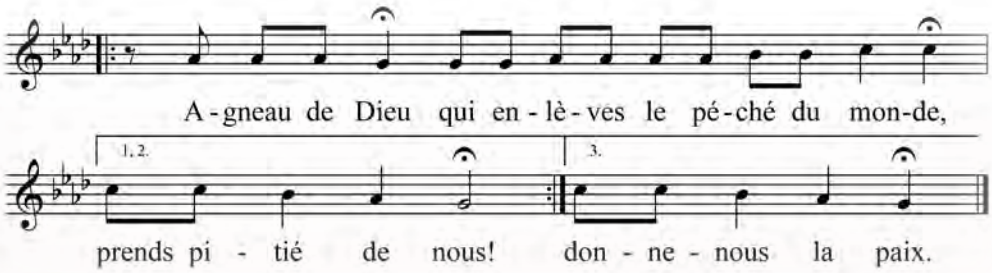

13. Noble Époux de Marie

Noble Époux de Marie, digne objet de nos chants,
Notre cœur t'en supplie, veille sur tes enfants!

REFRAIN: **Veille, veille sur tes enfants,**
Veille, veille sur tes enfants.

Le Sauveur sur la terre reçut tes soins touchants;
Toi qu'il nomma son père, veille sur tes enfants. **R/**

L'ORATOIRE Saint-Joseph du Mont-Royal

2021 ANNÉE DE • YEAR OF SAINT JOSEPH